

## Como configurar uma conta de email no Microsoft Outlook 2003

1 - Localize o menu ferramentas e clique na opção *Contas de email*

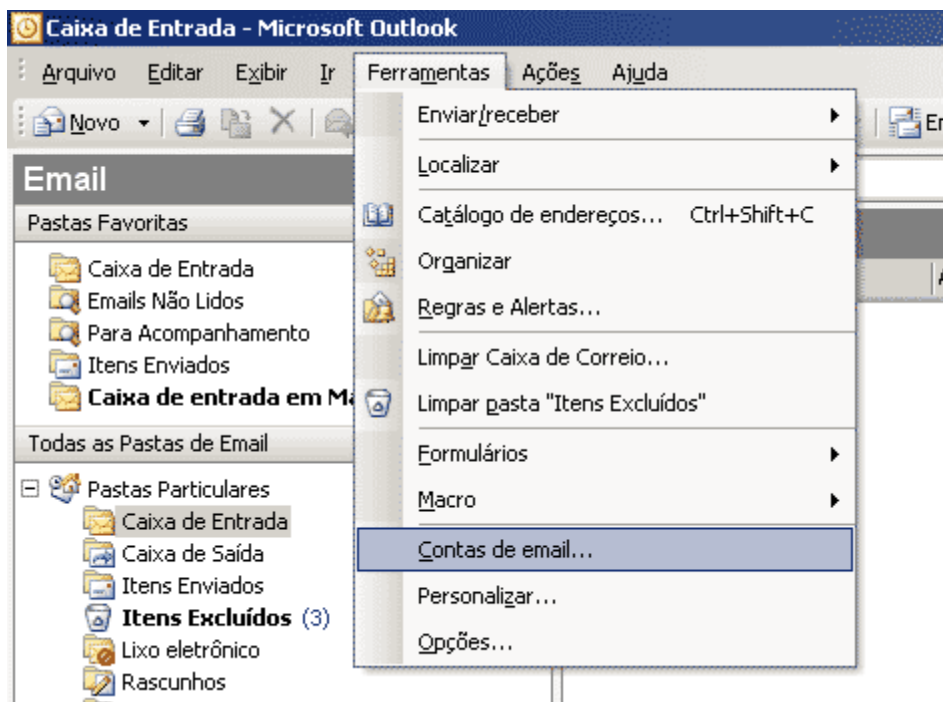

2 - Em **Email** selecione *Adicionar uma nova conta de email*

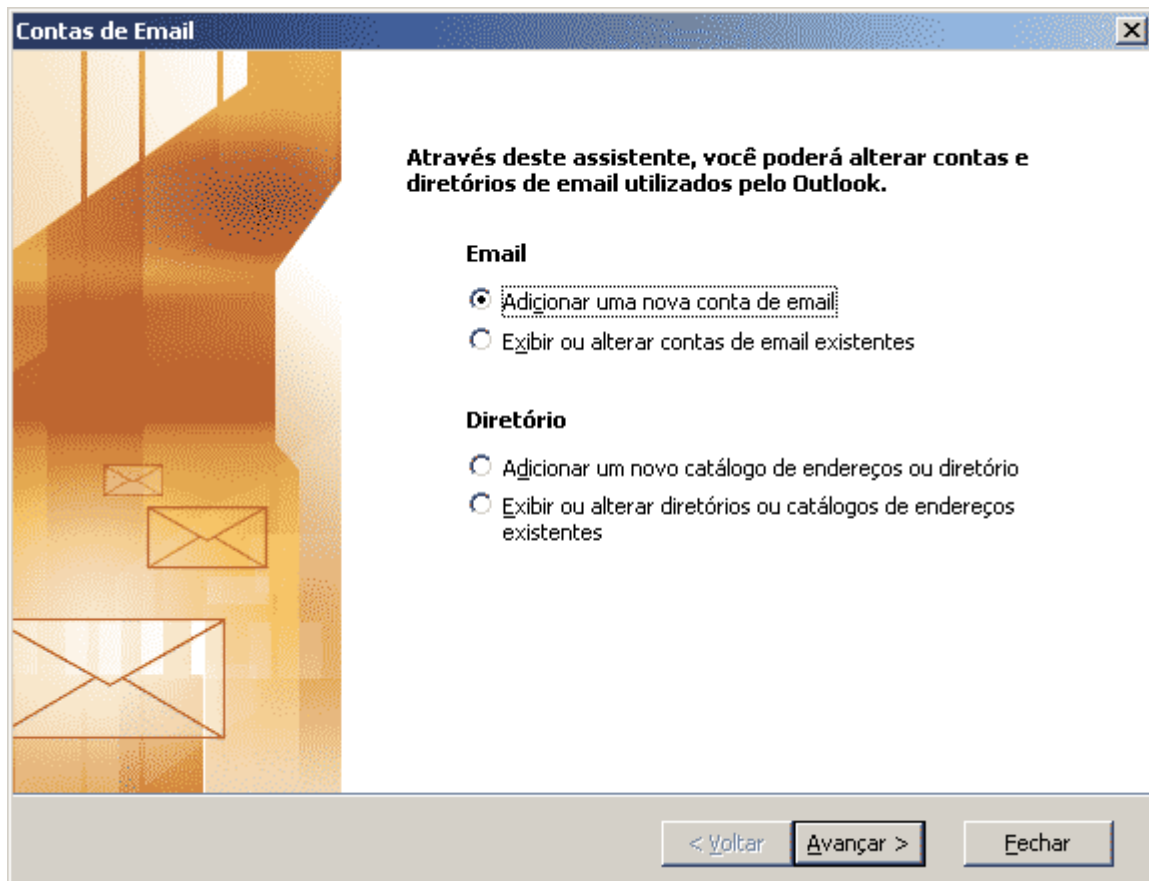

3 - Em **Tipo de Servidor** escolha **POP3** (Conecte-se a um servidor de email POP3 para baixar emails)

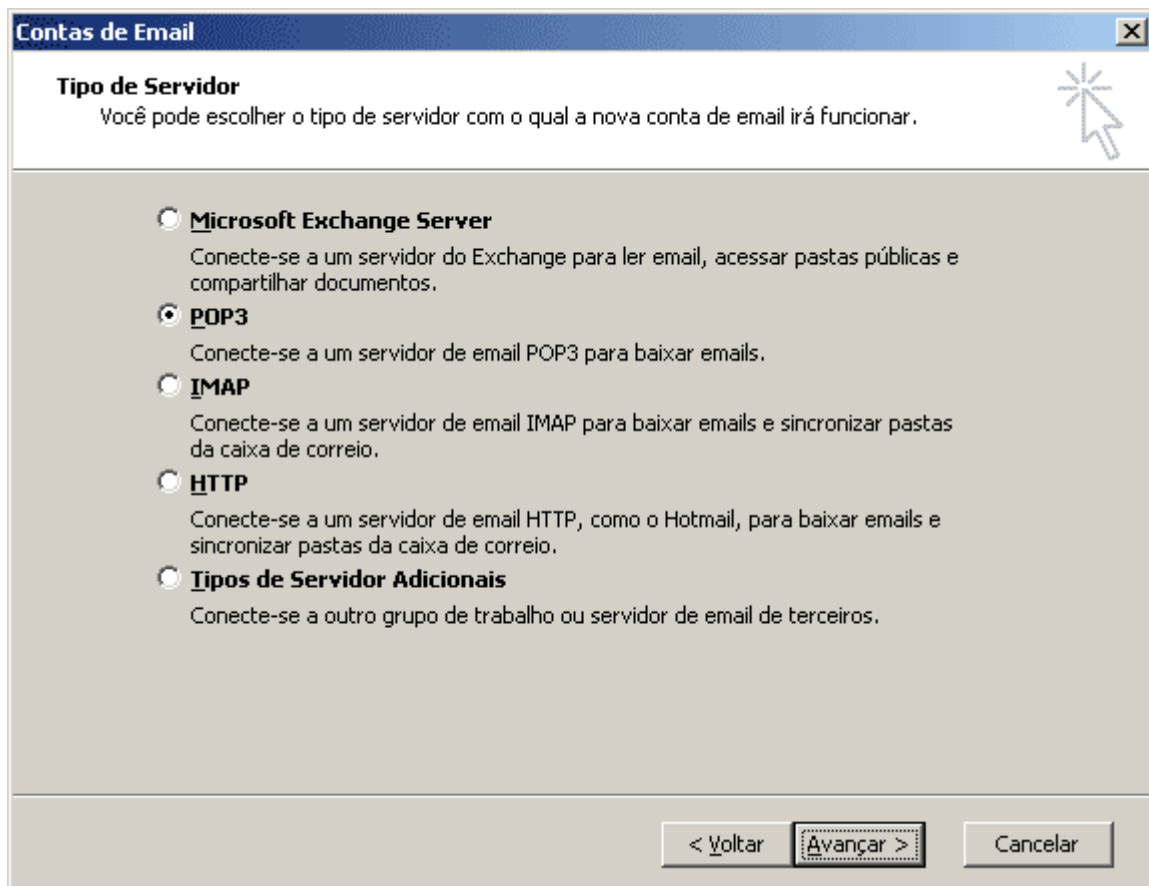

4 - Em **Informações do Usuário** coloque no campo *Nome* seu Nome Completo e no campo *endereço de Email* coloque seu email completo.

Em **Informações do Logon** no campo *Nome do Usuário* coloque seu **email completo** e sua senha, caso contrário não funcionará.

Em **Informações do Servidor** coloque no campo *Servidor de entrada de emails (POP3)* e *Servidor de saída de emails (SMTP)* os respectivos servidores.

Em seguida clique no botão *Mais Configurações*

**Contas de Email**

**Configurações de Email na Internet (POP3)**  
Todas estas configurações são necessárias para que a conta de email funcione.

**Informações do Usuário**

Nome:

Endereço de Email:

**Informações do Servidor**

Servidor de entrada de emails (POP3):

Servidor de saída de emails (SMTP):

**Informações de Logon**

Nome de Usuário:

Senha:

Lembrar senha

Fazer logon usando autenticação de senha de segurança (SPA)

**Testar Configurações**

Depois de preencher as informações nesta tela, é recomendável testar a conta clicando no botão abaixo. (Requer conexão com a rede.)

< Voltar   Avançar >   Cancelar

5 - Clique na Guia *Servidor de Saída* e em seguida verifique se a opção "*Meu Servidor de saída (SMTP) requer autenticação*" está habilitada

Em seguida clique no botão *OK*

The screenshot shows the 'Configurações de email na Internet' dialog box with the 'Servidor de saída' tab selected. The 'Meu servidor de saída (SMTP) requer autenticação' checkbox is checked. Below it, the 'Usar mesmas config. do servidor de entrada de emails' radio button is selected. There are input fields for 'Nome de usuário' and 'Senha', and a checked 'Lembrar senha' checkbox. Other options include 'Fazer logon usando autenticação de senha de segurança (SPA)' (unchecked) and 'Fazer logon no servidor de entrada de emails antes de enviar email' (unselected). 'OK' and 'Cancelar' buttons are at the bottom.

6 - Clique em Avançar

The screenshot shows the 'Contas de Email' dialog box. The title bar says 'Contas de Email'. Below it, the section 'Configurações de Email na Internet (POP3)' is active, with a note: 'Todas estas configurações são necessárias para que a conta de email funcione.' There are four main sections: 'Informações do Usuário' (Name: Seu Nome, Email: email@seudominio.com.br), 'Informações do Servidor' (POP3: pop.seudominio.com.br, SMTP: smtp.seudominio.com.br), 'Informações de Logon' (User: email@seudominio.com.br, Password: \*\*\*\*\*, Remember password checked), and 'Testar Configurações' (Testar configurações da conta... button). A 'Mais Configurações...' button is also present. At the bottom are '< Voltar', 'Avançar >', and 'Cancelar' buttons.

7 - Por fim clique em Concluir

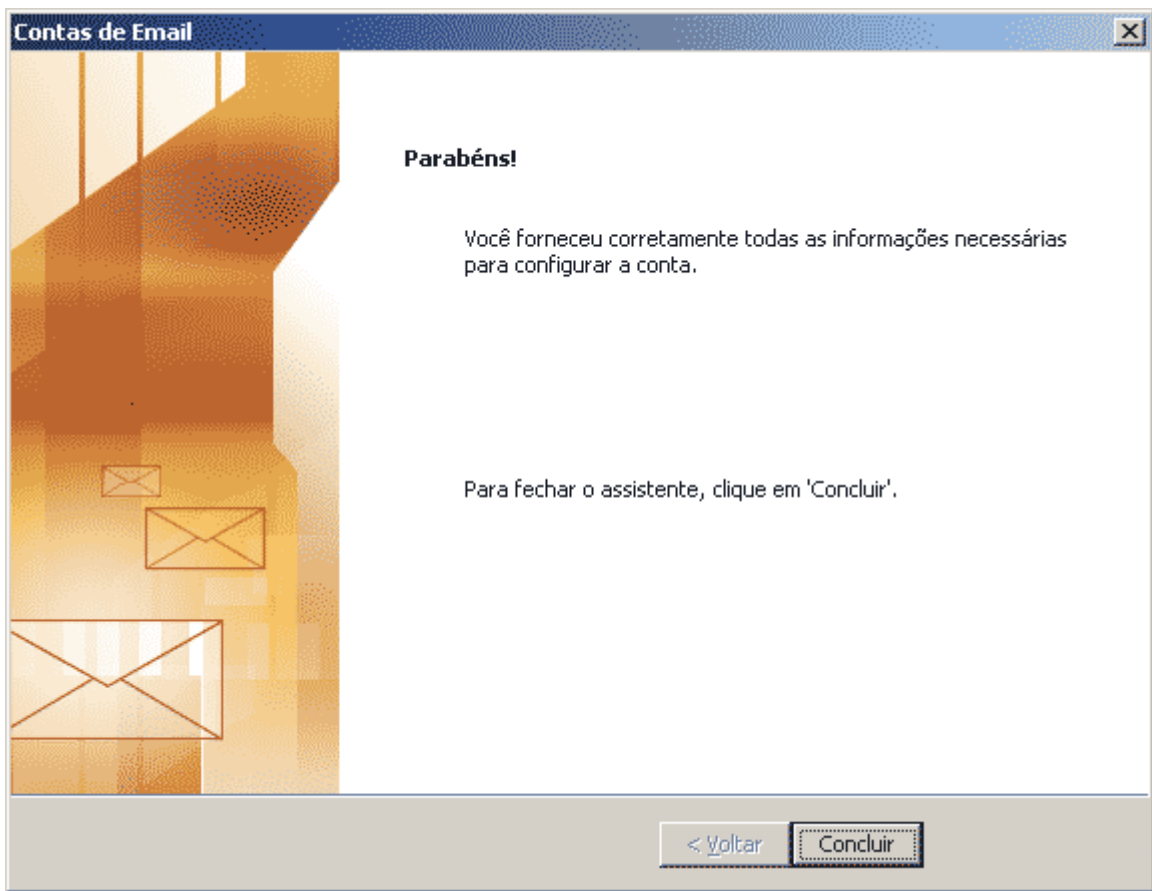

8 - Localize no menu ferramentas Enviar e Receber.

